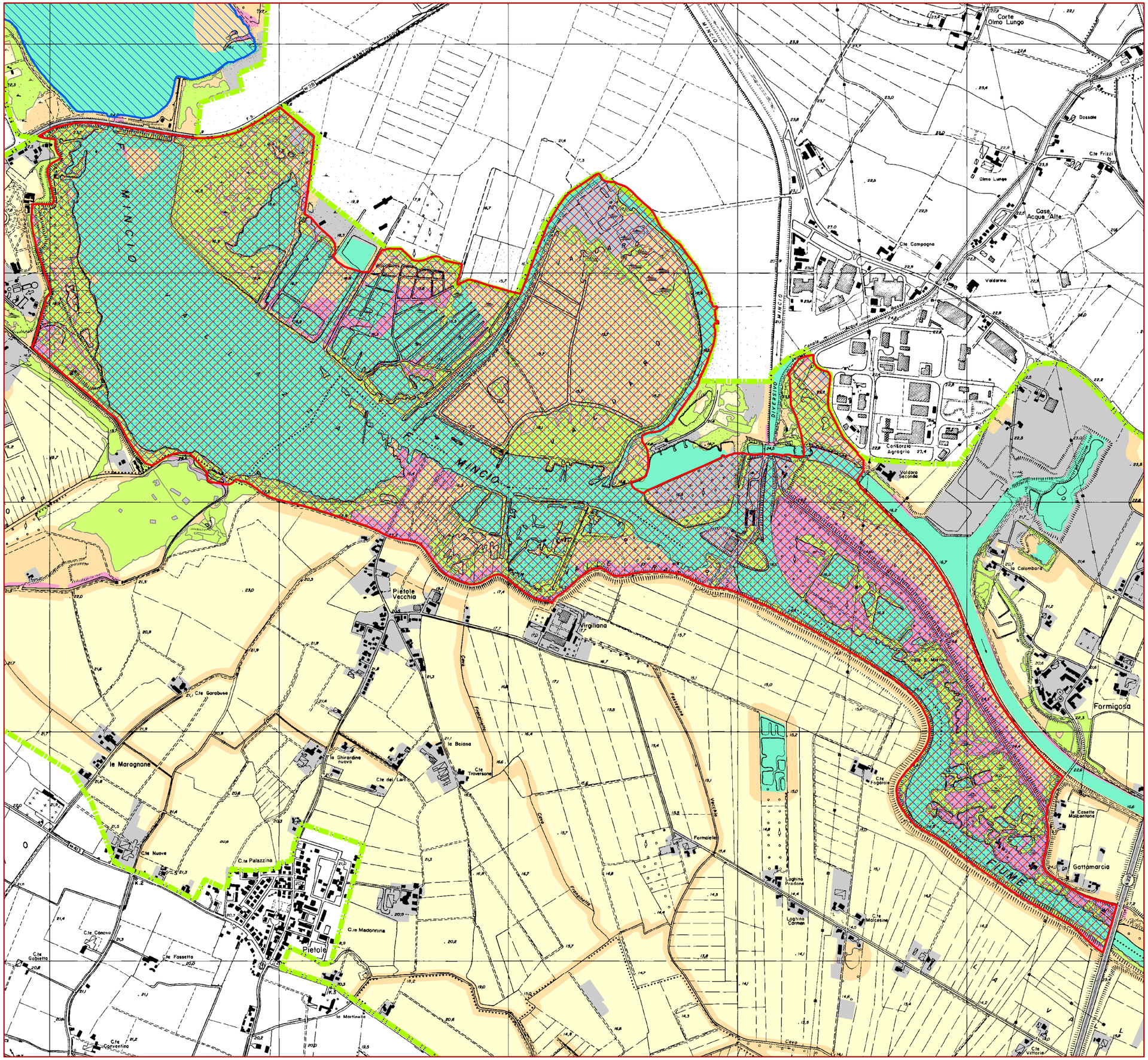

RegioneLombardia

provincia di mantova

Parco del Mincio

Studio di Incidenza Ambientale
Piano di Indirizzo Forestale

SIC e ZPS IT20B0010

Vallazza

Inquadramento rispetto all'idoneità localizzativa di nuove superfici boscate

- Confine del Parco del Mincio
- Siti di Importanza Comunitaria
- Zone di Protezione Speciale
- Riserve Naturali Regionali
- Superfici già arborate

LIVELLI DI IDONEITA' LOCALIZZATIVA DI NUOVE SUPERFICI BOSCATE

- Bassa
- Media
- Alta

Meters

0 150 300 600 900 1.200