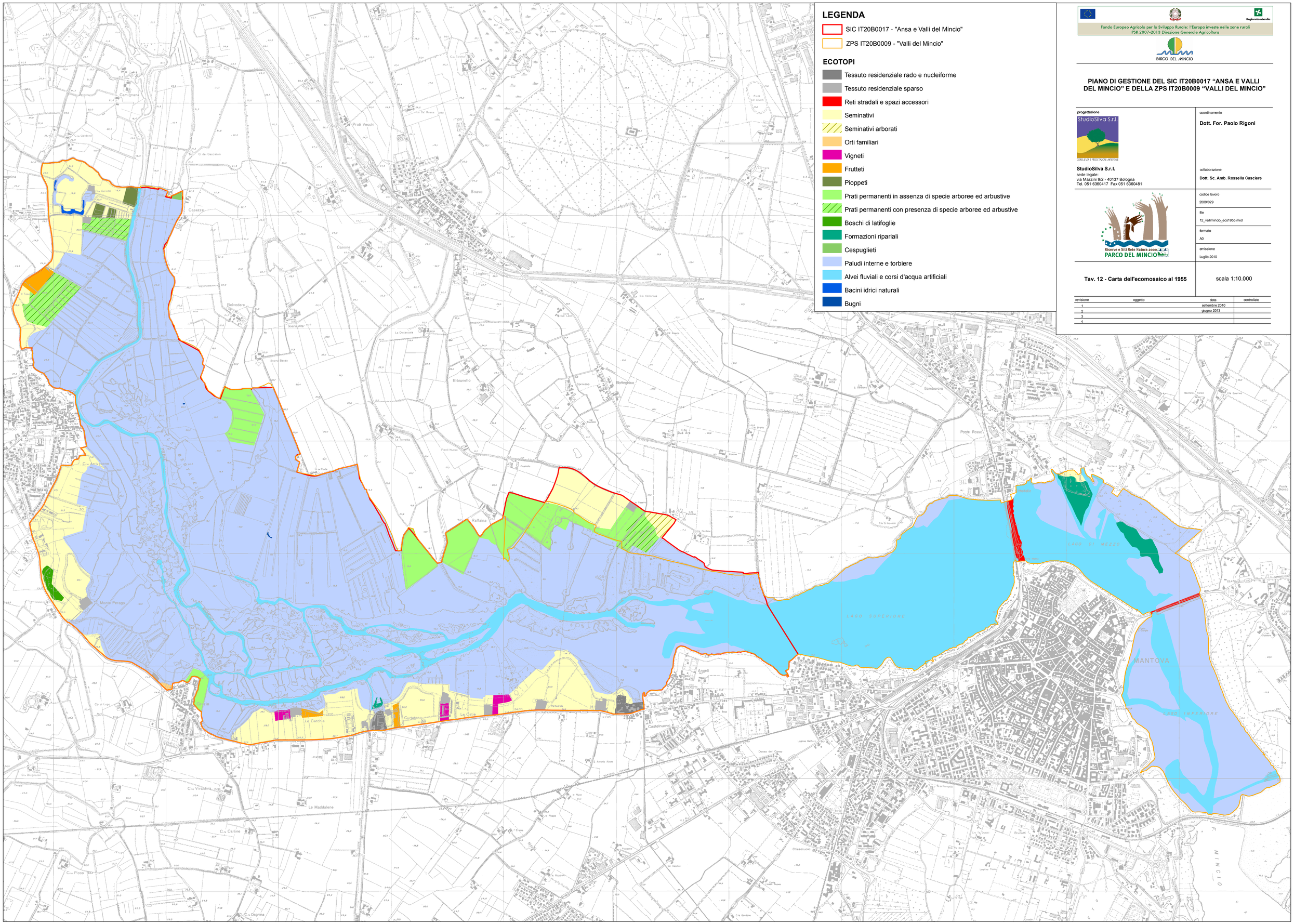

LEGENDA

- SIC IT20B0017 - "Ansa e Valli del Mincio"
- ZPS IT20B0009 - "Valli del Mincio"

ECOTOPI

- Tessuto residenziale rado e nucleiforme
- Tessuto residenziale sparso
- Reti stradali e spazi accessori
- Seminativi
- Seminativi arborati
- Orti familiari
- Vigneti
- Frutteti
- Pioppeti
- Prati permanenti in assenza di specie arboree ed arbustive
- Prati permanenti con presenza di specie arboree ed arbustive
- Boschi di latifoglie
- Formazioni ripariali
- Cespuglieti
- Paludi interne e torbiere
- Alvei fluviali e corsi d'acqua artificiali
- Bacini idrici naturali
- Bugni

Fondo Europeo Agricolo per lo Sviluppo Rurale: l'Europa investe nelle zone rurali
PSR 2007-2013 Direzione Generale Agricoltura
Regione Lombardia
PARCO DEL MINCIO

PIANO DI GESTIONE DEL SIC IT20B0017 "ANSA E VALLI DEL MINCIO" E DELLA ZPS IT20B0009 "VALLI DEL MINCIO"

progettazione
StudioSilva S.r.l.
CONSULENZA E PROGETTAZIONE AMBIENTALE
StudioSilva S.r.l.
sede legale:
via Mazzini 9/2 - 40137 Bologna
Tel. 051 6360417 Fax 051 6360481

coordinamento
Dott. For. Paolo Rigoni

collaborazione
Dott. Sc. Amb. Rossella Casciere

Riserve e Siti Rete Natura 2000
PARCO DEL MINCIO

codice lavoro
2009/029

file
12_valliminco_eco1955.mxd

formato
A0

emissione
Luglio 2010

Tav. 12 - Carta dell'ecomosaico al 1955

scala 1:10.000

revisione	oggetto	data	controllato
1		settembre 2010	
2		giugno 2013	
3			
4			